

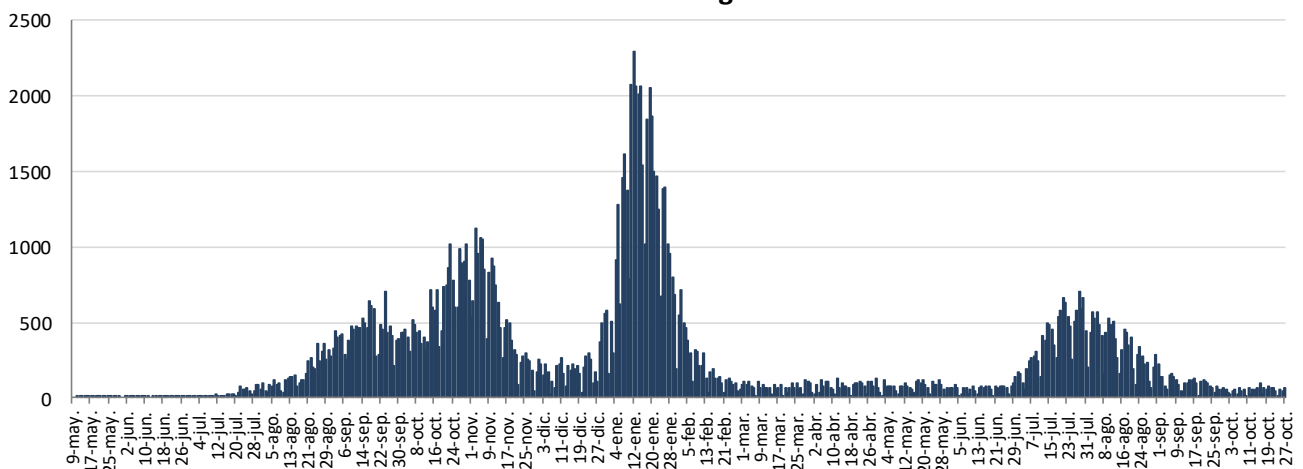

INFORME EPIDEMIOLÓGICO DIARIO COVID-19 EN LA REGIÓN DE MURCIA 28 de octubre de 2021

En la Región de Murcia hasta la fecha se han diagnosticado 142219 casos de COVID-19. Los casos activos actualmente son 679. Se encuentran hospitalizados 46 pacientes y de ellos, 13 en la UCI. El número total de fallecidos es de 1753. Importante resaltar que los **resultados son provisionales** y deben interpretarse con precaución por ser información dependiente del momento de su extracción. En las siguientes figuras y tablas se presentan con los datos epidemiológicos actualizados.

Figura 1. Número de casos confirmados COVID-19 desde el 10 de mayo 2020 por fecha de notificación. Región de Murcia.



Fuente: Servicio de Epidemiología. D.G. Salud Pública y Adicciones.

Figura 2. Número de personas que se encuentran hospitalizadas y en UCI diarias por COVID-19 (prevalencia) desde el 10 de mayo de 2020. Región de Murcia.

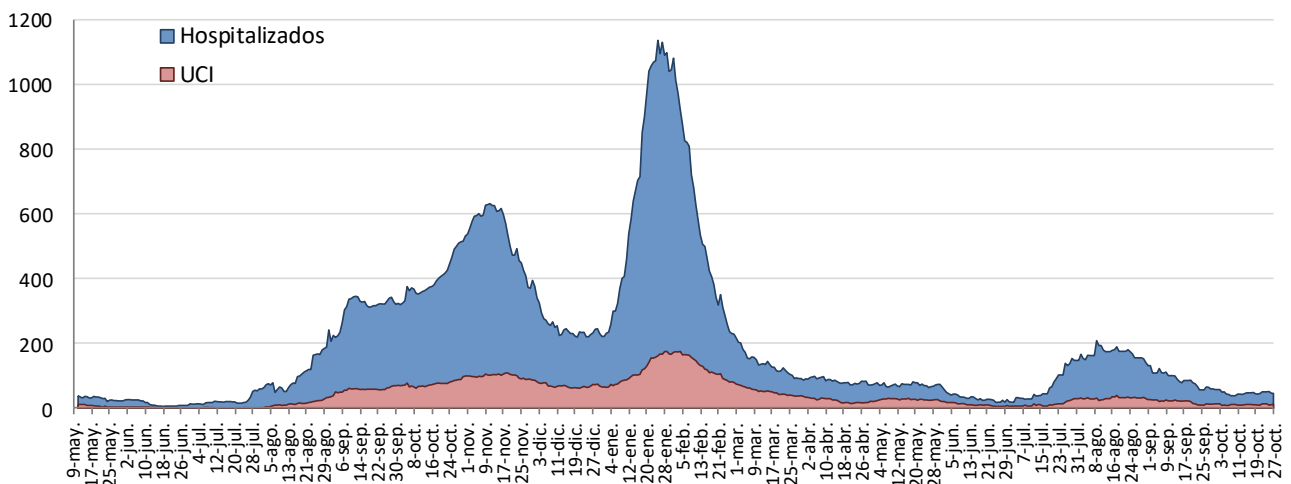

Fuente: Servicio de Epidemiología. D.G. Salud Pública y Adicciones.



Figura 3. Número de casos confirmados, alta epidemiológica (curados) y fallecidos acumulados COVID-19 desde el 10 de mayo 2020. Región de Murcia.

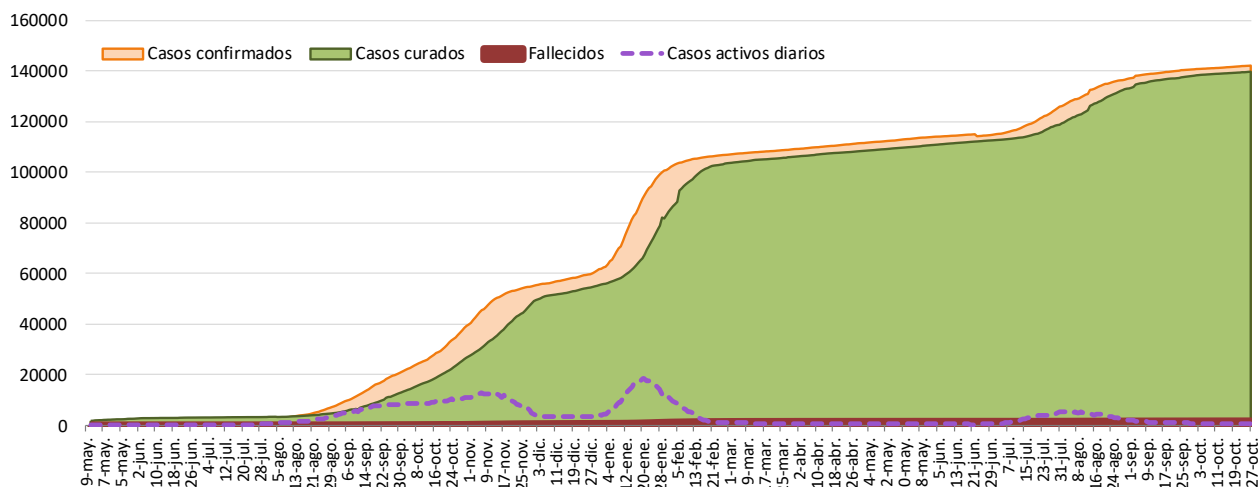

Fuente: Servicio de Epidemiología. D.G. Salud Pública y Adicciones.

Figura 4. Número de pruebas PCR/Antígeno diarias COVID-19 desde el 10 de mayo 2020. Región de Murcia.

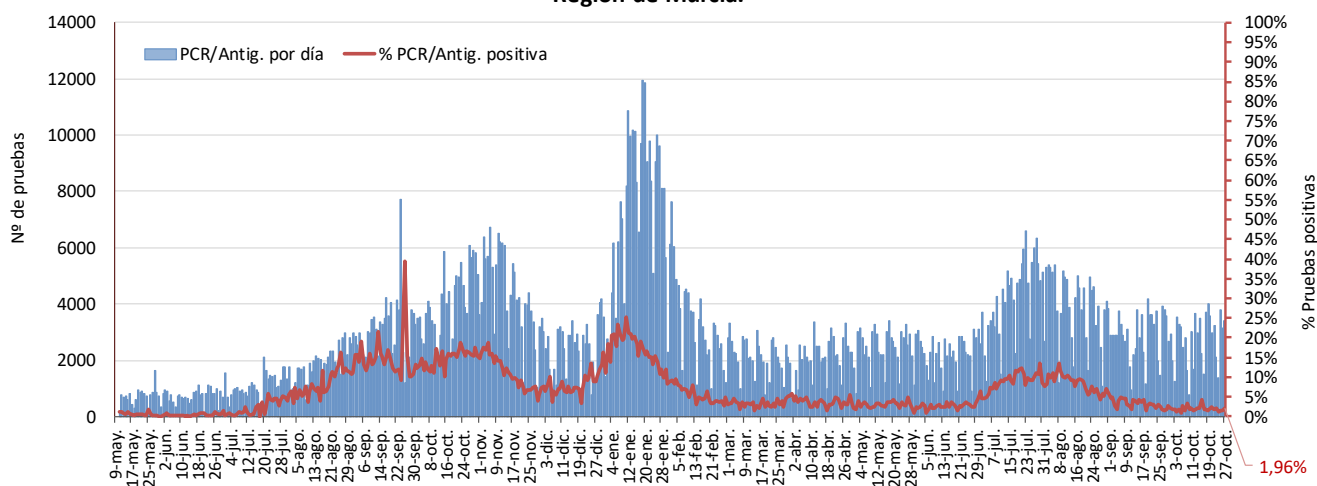

Fuente: Servicio de Epidemiología. D.G. Salud Pública y Adicciones.

Figura 5. Número de fallecidos COVID-19 desde el 10 de mayo 2020 confirmados por fecha de defunción. Región de Murcia.

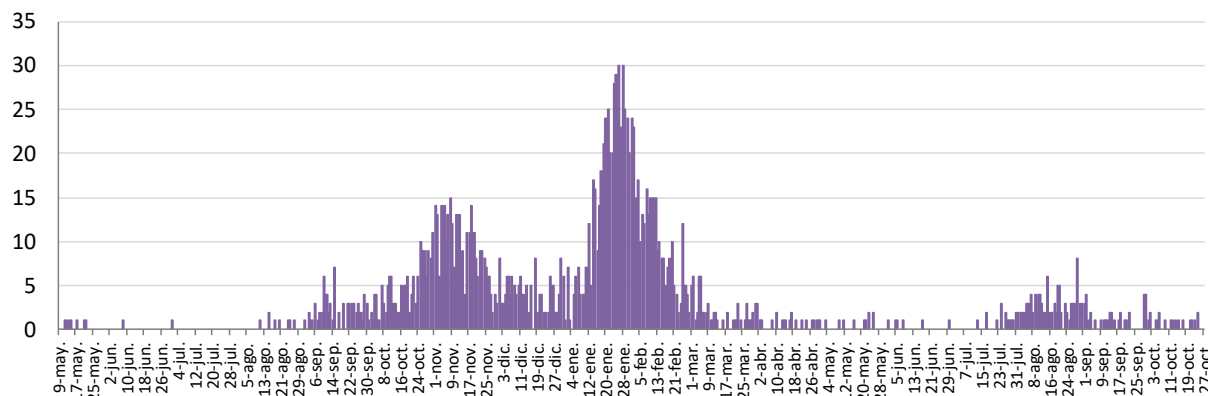

Fuente: Servicio de Epidemiología. D.G. Salud Pública y Adicciones.



**Tabla 1. Casos confirmados COVID-19 desde 10 mayo 2020 por municipio residencia.
Región de Murcia**

| Municipio | Población | Casos PCR/Ag.+ acum. | % Total casos | IA* | Casos PCR/Ag.+ últ.14 días | | Casos PCR/Ag.+ últ. 7 días | |
|---------------------------|----------------|----------------------|---------------|---------------|----------------------------|-------------|----------------------------|-------------|
| | | | | | Casos | IA* | Casos | IA* |
| Abanilla | 6097 | 657 | 0,5% | 10775,8 | 1 | 16,4 | 1 | 16,4 |
| Abarán | 13022 | 927 | 0,7% | 7118,7 | 24 | 184,3 | 7 | 53,8 |
| Águilas | 35722 | 1935 | 1,4% | 5416,8 | 31 | 86,8 | 10 | 28,0 |
| Albudeite | 1375 | 166 | 0,1% | 12072,7 | 1 | 72,7 | 1 | 72,7 |
| Alcantarilla | 42345 | 3362 | 2,4% | 7939,5 | 14 | 33,1 | 10 | 23,6 |
| Alcázares, Los | 16590 | 1434 | 1,0% | 8643,8 | 27 | 162,7 | 19 | 114,5 |
| Aledo | 1031 | 48 | 0,0% | 4655,7 | 4 | 388,0 | 4 | 388,0 |
| Alguazas | 9761 | 947 | 0,7% | 9701,9 | 2 | 20,5 | 1 | 10,2 |
| Alhama de Murcia | 22160 | 2058 | 1,5% | 9287,0 | 10 | 45,1 | 2 | 9,0 |
| Archena | 19428 | 1939 | 1,4% | 9980,4 | 16 | 82,4 | 4 | 20,6 |
| Beniel | 11465 | 985 | 0,7% | 8591,4 | 2 | 17,4 | 2 | 17,4 |
| Blanca | 6569 | 441 | 0,3% | 6713,4 | 1 | 15,2 | 1 | 15,2 |
| Bullas | 11553 | 749 | 0,5% | 6483,2 | 1 | 8,7 | 1 | 8,7 |
| Calasparra | 10133 | 542 | 0,4% | 5348,9 | 1 | 9,9 | 1 | 9,9 |
| Campos del Río | 2032 | 220 | 0,2% | 10826,8 | 1 | 49,2 | 0 | 0,0 |
| Caravaca de la Cruz | 25688 | 3191 | 2,3% | 12422,1 | 4 | 15,6 | 0 | 0,0 |
| Cartagena | 216108 | 16392 | 11,6% | 7585,1 | 210 | 97,2 | 96 | 44,4 |
| Cehégín | 14769 | 1256 | 0,9% | 8504,3 | 1 | 6,8 | 1 | 6,8 |
| Ceutí | 12007 | 1254 | 0,9% | 10443,9 | 4 | 33,3 | 1 | 8,3 |
| Cieza | 35283 | 3183 | 2,3% | 9021,3 | 9 | 25,5 | 6 | 17,0 |
| Fortuna | 10289 | 1305 | 0,9% | 12683,4 | 2 | 19,4 | 1 | 9,7 |
| Fuente Álamo de Murcia | 16787 | 1537 | 1,1% | 9155,9 | 6 | 35,7 | 4 | 23,8 |
| Jumilla | 25994 | 3656 | 2,6% | 14064,8 | 2 | 7,7 | 1 | 3,8 |
| Librilla | 5325 | 342 | 0,2% | 6422,5 | 1 | 18,8 | 1 | 18,8 |
| Lorca | 95515 | 9893 | 7,0% | 10357,5 | 51 | 53,4 | 23 | 24,1 |
| Lorquí | 7246 | 776 | 0,6% | 10709,4 | 0 | 0,0 | 0 | 0,0 |
| Mazarrón | 32839 | 2187 | 1,6% | 6659,8 | 13 | 39,6 | 8 | 24,4 |
| Molina de Segura | 73095 | 6553 | 4,6% | 8965,0 | 22 | 30,1 | 7 | 9,6 |
| Moratalla | 7804 | 895 | 0,6% | 11468,5 | 0 | 0,0 | 0 | 0,0 |
| Mula | 17021 | 1823 | 1,3% | 10710,3 | 2 | 11,8 | 2 | 11,8 |
| Murcia | 459403 | 42127 | 29,9% | 9169,9 | 165 | 35,9 | 68 | 14,8 |
| Ojós | 510 | 19 | 0,0% | 3725,5 | 0 | 0,0 | 0 | 0,0 |
| Pliego | 3843 | 268 | 0,2% | 6973,7 | 1 | 26,0 | 0 | 0,0 |
| Puerto Lumbreras | 15780 | 1109 | 0,8% | 7027,9 | 16 | 101,4 | 5 | 31,7 |
| Ricote | 1253 | 109 | 0,1% | 8699,1 | 2 | 159,6 | 2 | 159,6 |
| San Javier | 33129 | 2901 | 2,1% | 8756,7 | 72 | 217,3 | 27 | 81,5 |
| San Pedro del Pinatar | 25932 | 2351 | 1,7% | 9066,0 | 34 | 131,1 | 10 | 38,6 |
| Santomera | 16270 | 1318 | 0,9% | 8100,8 | 6 | 36,9 | 4 | 24,6 |
| Torre-Pacheco | 36464 | 3842 | 2,7% | 10536,4 | 33 | 90,5 | 17 | 46,6 |
| Torres de Cotillas, Las | 21753 | 1992 | 1,4% | 9157,4 | 2 | 9,2 | 2 | 9,2 |
| Totana | 32529 | 4228 | 3,0% | 12997,6 | 34 | 104,5 | 17 | 52,3 |
| Ulea | 849 | 75 | 0,1% | 8833,9 | 0 | 0,0 | 0 | 0,0 |
| Unión, La | 20538 | 1591 | 1,1% | 7746,6 | 12 | 58,4 | 7 | 34,1 |
| Villanueva del Río Segura | 3111 | 326 | 0,2% | 10478,9 | 0 | 0,0 | 0 | 0,0 |
| Yecla | 34834 | 4457 | 3,2% | 12795,0 | 5 | 14,4 | 3 | 8,6 |
| Otras CCAA | | 3681 | 2,6% | | 29 | | 12 | |
| Desconocido | | 16 | 0,0% | | 0 | | 0 | |
| Región de Murcia | 1511251 | 141063 | 100,0% | 9334,2 | 874 | 57,8 | 389 | 25,7 |

*IA: Incidencia acumulada x100.000 habitantes

Fuente: Servicio de Epidemiología, Dirección General de Salud Pública y Adicciones



Tabla 2. Casos confirmados COVID-19 desde 10 de mayo 2020 y zona básica de pertenencia.
Región de Murcia

| Zona Básica Salud | Población | Casos PCR/Ag.+ acum. | IA* | Casos PCR/Ag.+ últ.14 días | | Casos PCR/Ag.+ últ. 7 días | |
|--------------------------------|-----------|----------------------|---------|----------------------------|-------|----------------------------|-------|
| | | | | Casos | IA* | Casos | IA* |
| Abanilla | 6097 | 639 | 10480,6 | 1 | 16,4 | 1 | 16,4 |
| Abarán | 13022 | 884 | 6788,5 | 24 | 184,3 | 7 | 53,8 |
| Águilas / Norte | 21066 | 1059 | 5027,1 | 13 | 61,7 | 5 | 23,7 |
| Águilas / Sur | 14726 | 767 | 5208,5 | 17 | 115,4 | 5 | 34,0 |
| Alcantarilla / Casco | 18953 | 1266 | 6679,7 | 6 | 31,7 | 5 | 26,4 |
| Alcantarilla / Sangonera | 29675 | 2469 | 8320,1 | 5 | 16,8 | 3 | 10,1 |
| Alguazas | 9761 | 942 | 9650,7 | 2 | 20,5 | 1 | 10,2 |
| Alhama de Murcia | 22160 | 1979 | 8930,5 | 8 | 36,1 | 1 | 4,5 |
| Archena | 25151 | 2338 | 9295,9 | 18 | 71,6 | 6 | 23,9 |
| Beniel | 11465 | 951 | 8294,8 | 2 | 17,4 | 2 | 17,4 |
| Blanca | 6569 | 406 | 6180,5 | 1 | 15,2 | 1 | 15,2 |
| Bullas | 11553 | 734 | 6353,3 | 1 | 8,7 | 1 | 8,7 |
| Calasparra | 10500 | 551 | 5247,6 | 0 | 0,0 | 0 | 0,0 |
| Caravaca | 21031 | 2780 | 13218,6 | 3 | 14,3 | 0 | 0,0 |
| Caravaca / Barranta | 4825 | 326 | 6756,5 | 1 | 20,7 | 0 | 0,0 |
| Cartagena / Casco Antiguo | 17956 | 1152 | 6415,7 | 14 | 78,0 | 6 | 33,4 |
| Cartagena / Este | 25564 | 1802 | 7049,0 | 26 | 101,7 | 13 | 50,9 |
| Cartagena / Isaac Peral | 22885 | 1787 | 7808,6 | 22 | 96,1 | 11 | 48,1 |
| Cartagena / Los Barreros | 10505 | 705 | 6711,1 | 6 | 57,1 | 3 | 28,6 |
| Cartagena / Los Dolores | 16511 | 1441 | 8727,5 | 26 | 157,5 | 14 | 84,8 |
| Cartagena / Mar Menor | 17156 | 902 | 5257,6 | 8 | 46,6 | 3 | 17,5 |
| Cartagena / Molinos Marfagones | 15823 | 1030 | 6509,5 | 12 | 75,8 | 9 | 56,9 |
| Cartagena / Oeste | 21848 | 1514 | 6929,7 | 22 | 100,7 | 5 | 22,9 |
| Cartagena / Pozo Estrecho | 12930 | 813 | 6287,7 | 8 | 61,9 | 5 | 38,7 |
| Cartagena / San Antón | 18881 | 1627 | 8617,1 | 16 | 84,7 | 7 | 37,1 |
| Cartagena / Santa Ana | 19267 | 1177 | 6108,9 | 18 | 93,4 | 10 | 51,9 |
| Cartagena / Santa Lucía | 10482 | 848 | 8090,1 | 9 | 85,9 | 2 | 19,1 |
| Cartagena / La Manga | 7008 | 326 | 4651,8 | 0 | 0,0 | 0 | 0,0 |
| Cehegín | 14402 | 1172 | 8137,8 | 1 | 6,9 | 1 | 6,9 |
| Ceutí | 12007 | 1209 | 10069,1 | 4 | 33,3 | 1 | 8,3 |
| Cieza / Este | 18629 | 1587 | 8519,0 | 4 | 21,5 | 2 | 10,7 |
| Cieza / Oeste | 16654 | 1491 | 8952,8 | 5 | 30,0 | 4 | 24,0 |
| Fortuna | 10289 | 1285 | 12489,1 | 2 | 19,4 | 1 | 9,7 |
| Fuente Álamo | 16787 | 1493 | 8893,8 | 6 | 35,7 | 4 | 23,8 |
| Jumilla | 25994 | 3439 | 13230,0 | 1 | 3,8 | 0 | 0,0 |
| La Unión | 20720 | 1573 | 7591,7 | 14 | 67,6 | 7 | 33,8 |
| Librilla | 5325 | 339 | 6366,2 | 1 | 18,8 | 1 | 18,8 |
| Lorca / Centro | 18976 | 2227 | 11735,9 | 15 | 79,0 | 6 | 31,6 |
| Lorca / La Paca | 3289 | 331 | 10063,8 | 2 | 60,8 | 1 | 30,4 |
| Lorca / San Diego | 20568 | 3152 | 10269,1 | 18 | 58,6 | 9 | 29,3 |
| Lorca / San José | 25201 | 2545 | 10098,8 | 12 | 47,6 | 6 | 23,8 |
| Lorca / Sutullena | 14800 | 1092 | 7378,4 | 4 | 27,0 | 1 | 6,8 |
| Lorca San Cristóbal** | 10126 | | | | | | |
| Lorquí | 7246 | 763 | 10529,9 | 0 | 0,0 | 0 | 0,0 |
| Los Alcázares | 16590 | 1370 | 8258,0 | 27 | 162,7 | 18 | 108,5 |
| Mazarrón | 19721 | 1290 | 6541,3 | 8 | 40,6 | 4 | 20,3 |
| Mazarrón / Puerto | 14492 | 851 | 5872,2 | 3 | 20,7 | 2 | 13,8 |



Tabla 2. Casos confirmados COVID-19 desde 10 de mayo 2020 y zona básica de pertenencia. (continuación)

| Zona Básica Salud | Población | Casos PCR/Ag.+ acum. | IA* | Casos PCR/Ag.+ últ.14 días | | Casos PCR/Ag.+ últ. 7 días | |
|---------------------------------|----------------|----------------------|---------------|----------------------------|-------------|----------------------------|-------------|
| | | | | Casos | IA* | Casos | IA* |
| Molina / Este | 28685 | 1095 | 3817,3 | 4 | 13,9 | 1 | 3,5 |
| Molina / Norte | 22282 | 2006 | 9002,8 | 6 | 26,9 | 1 | 4,5 |
| Molina / Sur | 22128 | 3052 | 13792,5 | 8 | 36,2 | 4 | 18,1 |
| Moratalla | 7636 | 856 | 11210,1 | 0 | 0,0 | 0 | 0,0 |
| Mula | 24271 | 2385 | 9826,5 | 5 | 20,6 | 3 | 12,4 |
| Murcia / Algezares | 13191 | 981 | 7436,9 | 1 | 7,6 | 0 | 0,0 |
| Murcia / Aljucer | 7778 | 600 | 7714,1 | 0 | 0,0 | 0 | 0,0 |
| Murcia / Alquerías | 14816 | 1239 | 8362,6 | 3 | 20,2 | 3 | 20,2 |
| Murcia / Barrio de El Carmen | 16854 | 1937 | 11492,8 | 5 | 29,7 | 2 | 11,9 |
| Murcia / Beniaján | 29061 | 2353 | 8096,8 | 11 | 37,9 | 8 | 27,5 |
| Murcia / Cabezo de Torres | 22100 | 1746 | 7900,5 | 9 | 40,7 | 4 | 18,1 |
| Murcia / Campo de Cartagena | 12193 | 768 | 6298,7 | 5 | 41,0 | 2 | 16,4 |
| Murcia / Centro | 19735 | 1397 | 7078,8 | 13 | 65,9 | 5 | 25,3 |
| Murcia / El Palmar | 24266 | 2543 | 10479,7 | 3 | 12,4 | 1 | 4,1 |
| Murcia / El Ranero | 12642 | 1057 | 8361,0 | 9 | 71,2 | 5 | 39,6 |
| Murcia / Espinardo | 26919 | 2098 | 7793,8 | 9 | 33,4 | 0 | 0,0 |
| Murcia / Floridabanca | 10772 | 1195 | 11093,6 | 3 | 27,8 | 0 | 0,0 |
| Murcia / Infante Juan Manuel | 18358 | 1698 | 9249,4 | 7 | 38,1 | 4 | 21,8 |
| Murcia / La Alberca | 19336 | 1633 | 8445,4 | 2 | 10,3 | 0 | 0,0 |
| Murcia / La Ñora | 13351 | 1087 | 8141,7 | 4 | 30,0 | 2 | 15,0 |
| Murcia / Llano de Brujas | 13450 | 1163 | 8646,8 | 6 | 44,6 | 3 | 22,3 |
| Murcia / Monteagudo | 14497 | 951 | 6560,0 | 7 | 48,3 | 0 | 0,0 |
| Murcia / Nonduermas | 12942 | 1000 | 7726,8 | 4 | 30,9 | 1 | 7,7 |
| Murcia / Puente Tocinos | 16741 | 1853 | 11068,6 | 7 | 41,8 | 4 | 23,9 |
| Murcia / San Andrés | 26759 | 2581 | 9645,4 | 14 | 52,3 | 5 | 18,7 |
| Murcia / Sangonera la Verde | 12508 | 1116 | 8922,3 | 4 | 32,0 | 4 | 32,0 |
| Murcia / Santa María de Gracia | 12355 | 1166 | 9437,5 | 5 | 40,5 | 4 | 32,4 |
| Murcia / Santiago El Mayor | 27707 | 2233 | 8059,3 | 5 | 18,0 | 4 | 14,4 |
| Murcia / Santiago y Zairaiche** | 16990 | | | | | | |
| Murcia / Vista Alegre | 15847 | 2443 | 7439,8 | 7 | 21,3 | 2 | 6,1 |
| Murcia / Vistabella | 14978 | 1674 | 11176,4 | 10 | 66,8 | 3 | 20,0 |
| Murcia / Zarandona | 6974 | 563 | 8072,8 | 0 | 0,0 | 0 | 0,0 |
| Puerto Lumbreras | 18265 | 1224 | 6701,3 | 16 | 87,6 | 5 | 27,4 |
| San Javier | 30865 | 2606 | 8443,2 | 69 | 223,6 | 26 | 84,2 |
| San Pedro del Pinatar | 25932 | 2226 | 8584,0 | 31 | 119,5 | 10 | 38,6 |
| Santomera | 16270 | 1286 | 7904,1 | 6 | 36,9 | 4 | 24,6 |
| Torre Pacheco / Este | 19182 | 2064 | 10760,1 | 9 | 46,9 | 8 | 41,7 |
| Torre Pacheco / Oeste | 17282 | 1673 | 9680,6 | 18 | 104,2 | 7 | 40,5 |
| Torres de Cotillas | 21753 | 1914 | 8798,8 | 2 | 9,2 | 2 | 9,2 |
| Totana / Norte | 19232 | 2285 | 11881,2 | 25 | 130,0 | 11 | 57,2 |
| Totana / Sur | 14328 | 1735 | 12109,2 | 11 | 76,8 | 8 | 55,8 |
| Yecla / Este | 18918 | 2495 | 13188,5 | 4 | 21,1 | 2 | 10,6 |
| Yecla Oeste | 15916 | 1872 | 11761,7 | 1 | 6,3 | 1 | 6,3 |
| Otras CCAA | | 3681 | | 29 | | 12 | |
| Desconocido | | 7109 | | 61 | | 24 | |
| Región de Murcia | 1511251 | 141063 | 9334,2 | 874 | 57,8 | 389 | 25,7 |

*IA: Incidencia acumulada x100.000 hab.

** Los casos pertenecen a Murcia/Vista Alegre o Lorca/San Diego

Fuente: Servicio de Epidemiología, Dirección General de Salud Pública y Adicciones



Figura 6. Incidencia acumulada x100.000 habitantes
últimos 14 días según municipio de residencia.
Región de Murcia

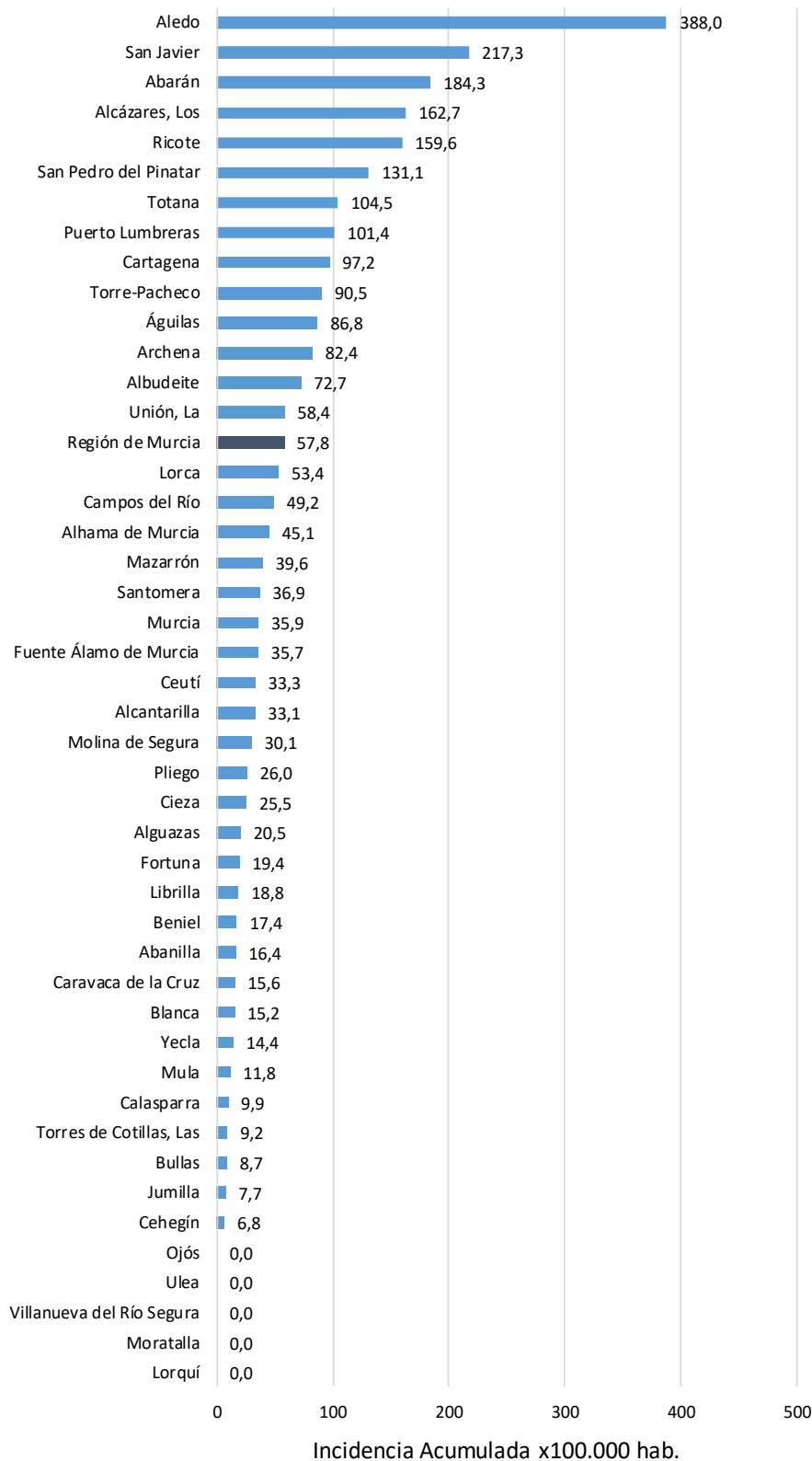

Fuente: Servicio de Epidemiología, Dirección General de Salud Pública y Adicciones



Figura 7. Incidencia acumulada x100.000 habitantes
últimos 7 días según municipio de residencia.
Región de Murcia

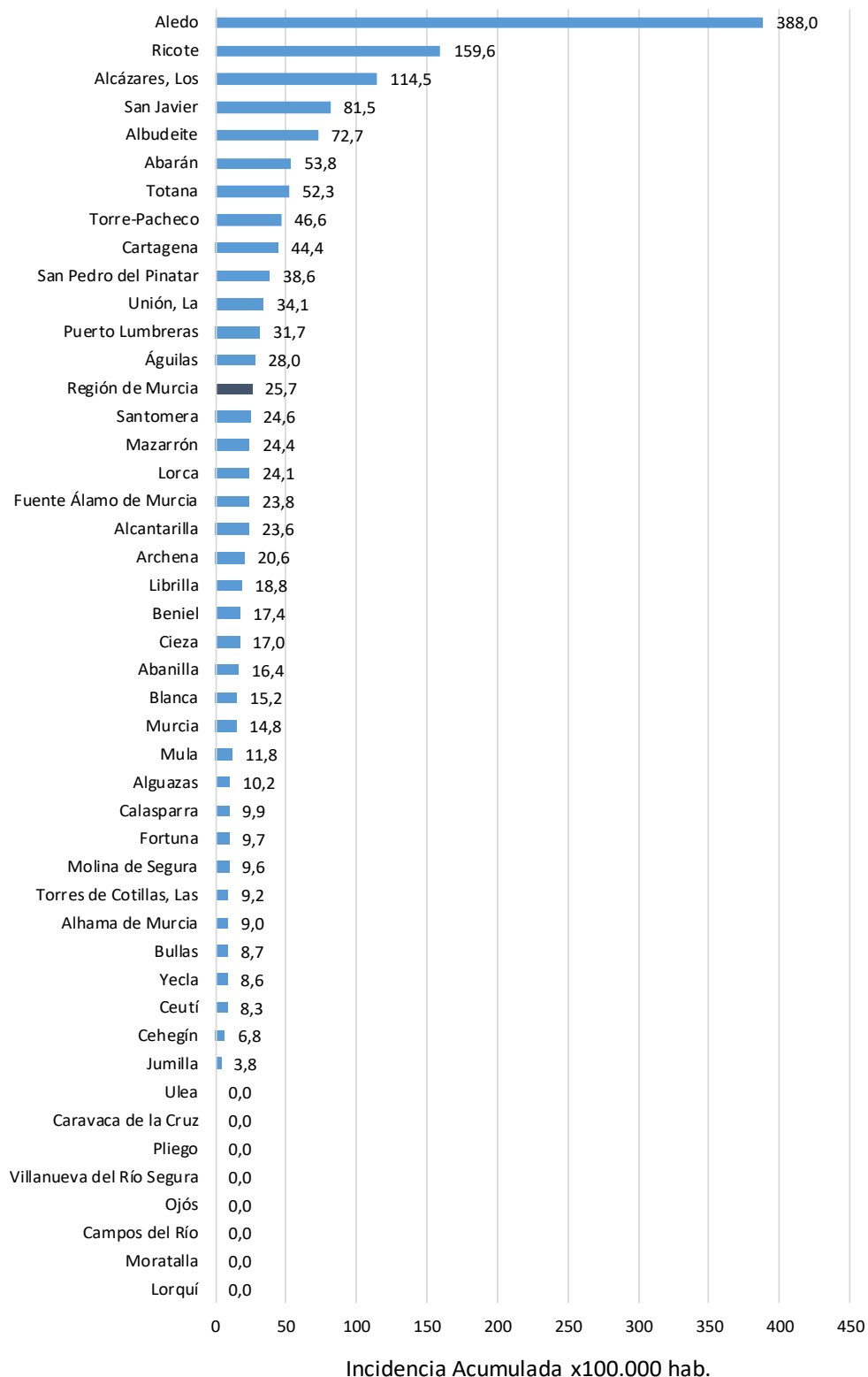

Fuente: Servicio de Epidemiología, Dirección General de Salud Pública y Adicciones



Mapa 1. Incidencia acumulada/100 000 hab. COVID-19 últimos 7 días por municipio de residencia. Región de Murcia

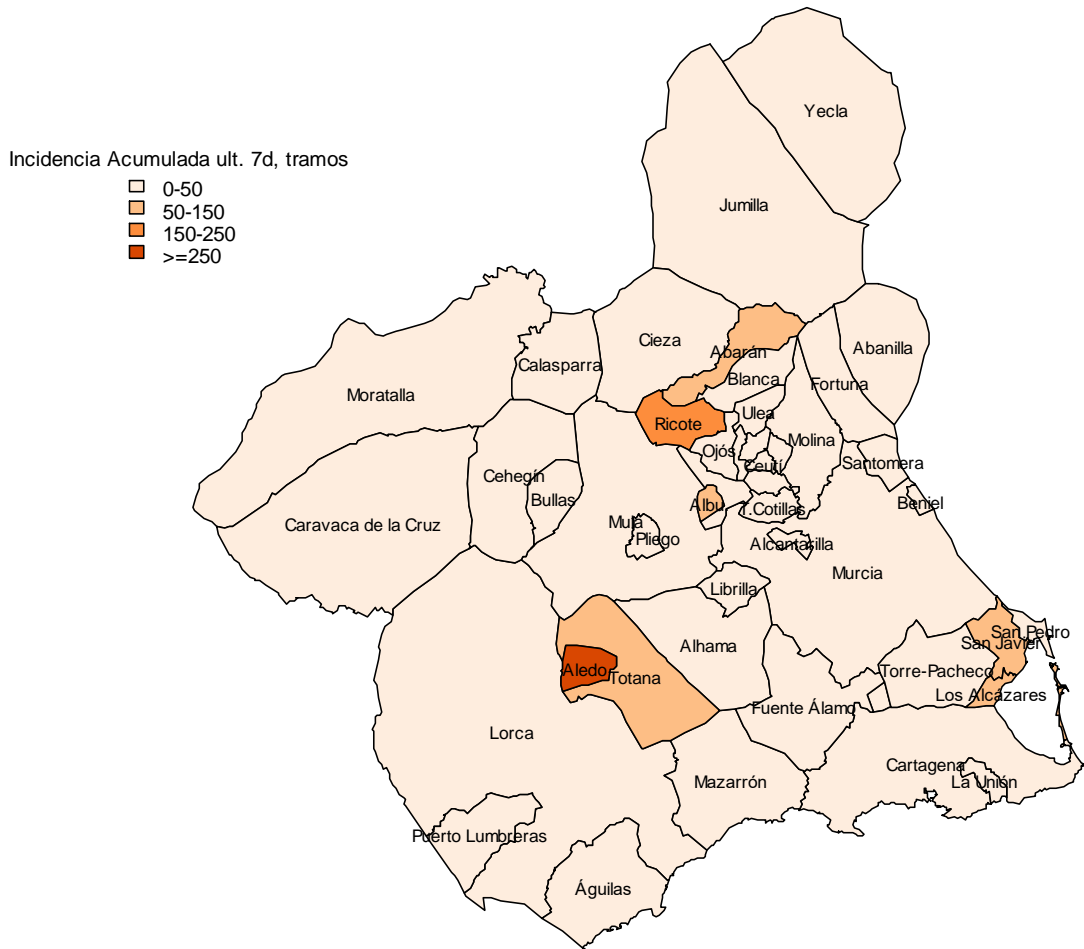

Fuente: Servicio de Epidemiología, Dirección General de Salud Pública y Adicciones

Figura 8. Número reproductivo básico instantáneo (Rt). Región de Murcia

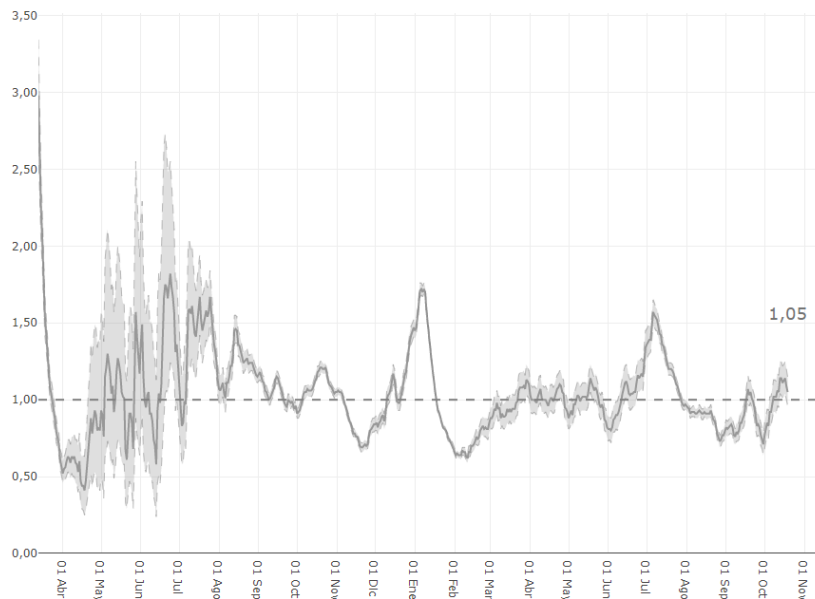

Fuente: RENAVE, Ministerio de Sanidad